Fanirisoa Ernaivo fony izy Filohan'ny SMM

Asa ry ireito fa toa maha lasa adala tokoa va re ny fanaovana politika ka tsy mahalala mifehy tena intsony na dia olona heverina fa mba nianatra sy manana ny maha-izy azy. Tsy mba tamin’ny alalan’ny MP (« *Message privé* ») fa tena « *publication publique* », azon’ny rehetra jerena sy vakiana no nandrahonan’i ramatoa Fanirisoa Ernaivo ny tenako. Mba lalina ihany izany. Tsy vitan’izany fa mbola sorabe mampiseho fa tsy mahalala fomba mihitsy kay izy rehefa tsy zaka io resaka politika io. Io avoakako ho vakinareo ny asa-soran’ity Filohan’ny SMM (« *Syndicat des magistrats de Madagascar* »
) teo aloha, nanana ny naha izy azy ity. Indrindra tamin’ny raharaha Claudine Razaimamonjy.

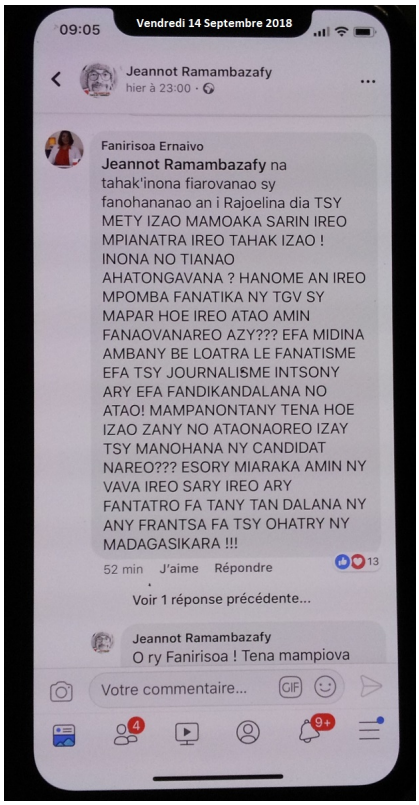

Ka raha izao ny toetra naseho masoandro omaly alina, iza no hifidy anao ramatoa ? Mikasika ahy manokana dia aleho hitory izay hitory tsy olana. Fa aoka kosa ho fantatrao sy ny mpamakiko hoe avy aiza ireo sary tianao « ***esorina miaraka amin’ny vava*** » ireo. Tao aminy Facebook io, tompoko ka tsy aiko firy ny olona ho toriana ary firy no higadra ?

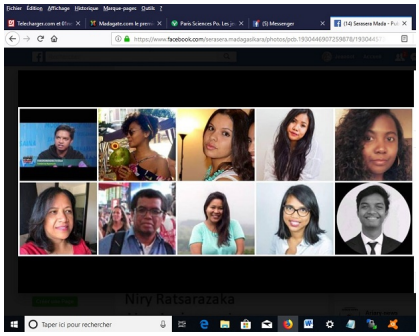

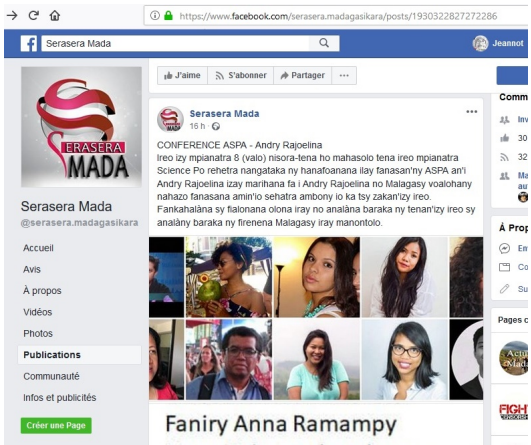

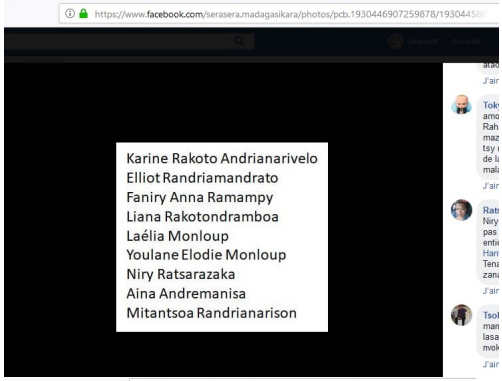

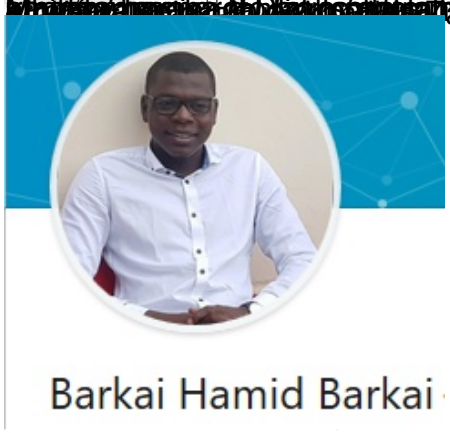

ASPA - Association Sciences Po pour l'Afrique

CONFÉRENCE INAUGURALE

Suite aux différentes réactions à l'annonce de notre conférence inaugurale, nous tenions à nous exprimer sur les accusations en tout genre que nous avons pu recevoir et lire sur les réseaux sociaux.
Pour ce faire nous publions cette lettre ouverte qu'a rédigé notre Président. En espérant que cette réponse vous permettra de lever quelconque doute quant aux intentions de l'ASPA

« Chers étudiants et diplômés de Sciences Po,
Nous nous permettons de vous écrire suite à la polémique naissante à propos de l'invitation de M. Andry Rajoelina à une conférence de l'ASPA. En ma qualité de président nouvellement élu de l'ASPA, j'ai lu avec attention votre lettre dont l'objet est la demande d'annulation de notre Conférence inaugurale.
Je vous remercie d'avoir fait connaître vos points de vue. J'entends et je comprends les critiques que vous nous adressez. Nous tenons à vous rassurer sur l'objectif cette conférence.
Notre décision de faire intervenir monsieur Andry Rajoelina obéit à la vocation de l'ASPA : s'intéresser à tous les pays d'Afrique (ici Madagascar) et à sa diaspora, à réfléchir sur toutes les problématiques présentant un enjeu pour le Continent et à favoriser l'échange entre les étudiants et divers acteurs, y compris les femmes et les hommes politiques.
Inviter monsieur Andry Rajoelina, n'est ni une adhésion à ses idées, ni une amnésie sur la nature et le déroulement de la transition qu'il a dirigée jusqu'en 2013, ni un soutien à sa campagne électorale, ni une ingérence dans les élections malgaches. Sa rencontre avec les étudiants, autour du thème de l'expérience démocratique, est justement l'occasion d'interpeler l'intervenant sur le sujet de votre choix et d'avoir un débat contradictoire.
L'ASPA a par le passé invité des hommes politiques en fonction ou non et générant un vif débat (Abdoulaye Wade, Adama Barrow ou Etienne Massard Kabinda par exemple)
La Conférence inaugurale de l'ASPA, en collaboration avec NewPolis est maintenue au jeudi 13 septembre 2018 à l'amphithéâtre Emile Boutmy. Elle garde le thème "L'expérience démocratique en Afrique" et sera animée par monsieur Andry Rajoelina. Monsieur François de Labarre et Madame Jeanne Richard se chargeront de la modération.
Votre présence, comme celle de l'ensemble des étudiants parisien intéressés par le sujet, est vivement attendue pour que l'échange soit profond, franc et constructif.

Barkai Hamid Barkai
Président 2018-2019 de l'ASPA

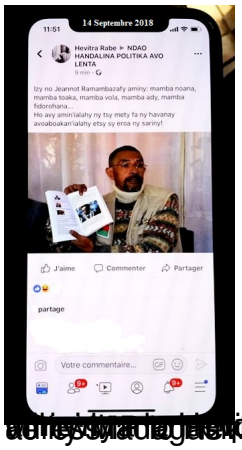
14 Septembre 2018
11:51
Hevitra Rabe ▸ NDAO HANDALINA POLITIKA AVO LENTA
9 min
Izy no Jeannot Ramambazafy aminy: mamba noana, mamba toaka, mamba vola, mamba ady, mamba fidorohana...
Ho avy amin'ialahy ny tsy mety fa ny havanay avoaboakan'ialahy etsy sy eroa ny sariny!
J'aime
Commenter
Partager
partage
Votre commentaire...

[illegible]