Véronique Vouland-Aneini, Ivandry 14 juillet 2017

VIDÉO-NY KABARY AMIN'NY TENY FRANTSAY

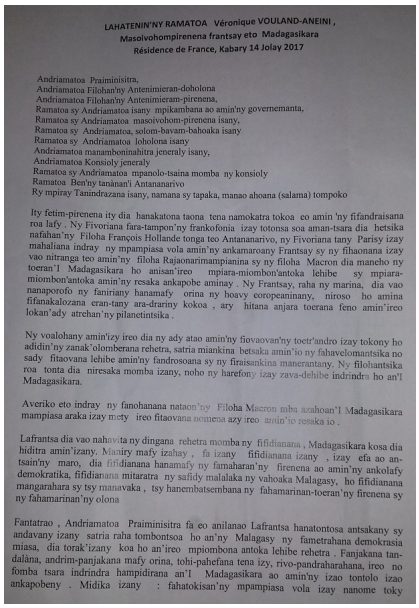

LAHATENIN'NY RAMATOA Véronique VOULAND-ANEINI ,
Masoivohompirenena frantsay eto Madagasikara
Résidence de France, Kabary 14 Jolay 2017

Andriamatoa Praiminisitra,
Andriamatoa Filoha'ny Antenimieran-doholona
Andriamatoa Filoha'ny Antenimieram-pirenena,
Ramatoa sy Andriamatoa isany mpikambana ao amin'ny governemanta,
Ramatoa sy Andriamatoa masoivohom-pirenena isany,
Ramatoa sy Andriamatoa, solom-bavam-bahoaka isany
Ramatoa sy Andriamatoa loholona isany
Andriamatoa manamboninahitra jeneraly isany,
Andriamatoa Konsioly jeneraly
Ramatoa sy Andriamatoa mpanolo-tsaina momba ny konsioly
Ramatoa Ben'ny tanànan'i Antananarivo
Ry mpiray Tanindrazana isany, namana sy tapaka, manao ahoana (salama) tompoko

Ity fetim-pirenena ity dia hanakatona taona tena namokatra tokoa eo amin 'ny fifandraisana roa lafy . Ny Fivoriana fara-tampon'ny frankofonia izay totonsa soa aman-tsara dia betsika nafahan'ny Filoha François Hollande tonga teo Antananarivo, ny Fivoriana tany Parisy izay mahaliana indray ny mpampiasa vola amin'ny ankamaroany Frantsay sy ny fihaonana izay vao nitranga teo amin'ny filoha Rajaonarimampianina sy ny filoha Macron dia maneho ny toeran'I Madagasikara ho amisan'ireo mpiara-miombon'antoka lehibe sy mpiara-miombon'antoka amin'ny resaka ankapobe aminay . Ny Frantsay, raha ny marina, dia vao nanaporofo ny faniriany hanamafy orina ny hoavy eoropeaninany, niroso ho amina fifanakalozana eran-tany ara-drariny kokoa , ary hitana anjara toerana feno amin'ireo lokan'ady atrehan'ny pilanetintsika .

Ny voalohany amin'izy ireo dia ny ady atao amin'ny fiovaovan'ny toetr'andro izay tokony ho adidin'ny zanak'olomberana rehetra, satria miankina betsaka amin'io ny fahavelomantsika no sady fitaovana lehibe amin'ny fandrosoana sy ny firaisankina manerantany. Ny filohantsika roa tonta dia niresaka momba izany, noho ny harefony izay zava-dehibe indrindra ho an'I Madagasikara.

Averiko eto indray ny fanohanana nataon'ny Filoha Macron niba azahoan'I Madagasikara mampiasa araka izay mety ireo fitaovana nomena azy ireo amin'io resaka io .

Lafrantsa dia vao nahavita ny dingana rehetra momba ny fifidianana , Madagasikara kosa dia hiditra amin'izany. Manary mafy izahay , fa izany fifidianana izany , izay efa ao an-tsain'ny maro, dia fifidianana hanamafy ny famaharan'ny firenena ao amin'ny ankolafy demokratika, fifidianana mitaratra ny safidy malalaka ny vahoaka Malagasy, ho fifidianana mangarahara sy tsy manavaka , tsy hanembatsembana ny fahamarinan-toeran'ny firenena sy ny fahamarinan'ny olona

Fantatrao , Andriamatoa Praiminisitra fa eo anilanao Lafrantsa hanatontosa antsakany sy andavany izany satria raha tombontsoa ho an'ny Malagasy ny fametrahana demokrasia miasa, dia torak'izany koa ho an'ireo mpiombona antoka lehibe rehetra . Fanjakana tandalàna, andrim-panjakana mafy orina, tohi-pahefana tena izy, rivo-pandraharahana, ireo no fomba tsara indrindra hampidirana an'I Madagasikara ao amin'ny izao tontolo izao ankapobeny . Midika izany : fahatokisan'ny mpampiasa vola izay nanome toky

nandritran'ny Fivorian'I Parisy , fananganana foto-drafitr'asa, fananganana asa ara-dalàna, fananganana tsikelikely tsena anatiny ho an'ny mpanjifa mandray karama mendrika ny faripiainany. Lalana sarotra izany , fa matokia fa hanampy anao izahay handeha amin'izany lalana izany . Ireo fanapahan-kevitra vao noraisin'ny FMI, ny tondro ny fitomboana dia mampiseho fa mivoatra amin'ny tsara ny zava-misy ary loharano ny fahafaham-po izany. indrindra ho an'ny orinasa frantsay maro izay mandray anjara mavitrika amin'ny fampiasambola, amin'ny asa, amin'ny fampiofanana, ary mandray anjara be dia be koa Andriamatoa Minisitry ny Vola amin'ny tetibolam-panjakana.

Tanjona iombonana iray hafa dia ny fanamafisana ny velarana ara-paritra isian'ny firoboroboana, fandriam-pahalemana sy filaminana. Madagasikara dia mitana toerana mafonja ao amin'ny Ranomasimbe indianina ary efa tena ifantohan'ny varotra iraisampirenena. Raha mahavita mamorona faritra mavitrika sy manatsara ny fifandraisana isika , dia ho be ny tanjaka ara-fitomboana ho azon'ny firenena roa tonta.

Miara-miasa ho amin'izany isika indrindra ao amin'ny Vaomieran'ny Ranomasimbe Indiana ary amim-pahaliana no ahitananay fa i Madagasikara dia mitodika amin'ny tontolo manodidina ny faritra, miditra ao amin'ny vondrona miteny frantsay izay anazy, misokatra amin'ny tsena Afrikanina sy ny tsena aziatika, manitatra ny vinavinam-pikasany. Eny, matoky izahay, ary miaraka matoky aminay ny Malagasy izay voalohany voakasika izany , fa ho tanterahina ao anatin'ny fanajana ny fifandanjan'ny vola miditra sy ny mivoaka, ny fanarahana ny lalàna sy ny fanajana ny fitantanana maharitra ny loharanon-karena ny firenena ho an'ny tombontsoan'ny olona izany.

Ny anjara asanay amin'ny maha mpiombona antoka mandray tompon'andraikitra, dia ny hanampy anao hanamafy ny andrim-panjakana, satria raha miahery vaika ny tanjaka, dia ho tsara kokoa ny vokatra azo amin'ny fisokafana iraisam-pirenena .

Ny anjara asanay amin'ny maha mpiombona antoka ara-tantara anay , dia ny mamela anao handroso haingana amin'ny famahana ny olana fototra mba ho mirindra ny fiarahamonina. Hitantsika, ireo loza mivangongo amin' ny mponina, ary izay koa no maha eto anay : handroso valina amin'izany . Nafantokay amin'ny fitsarana ny fiaraha-miasa anay, izay fanalahidin'ny fandrosoana mirindra. Ny lesoka hita anaty izany fitsarana izany dia miteraka fijaliana eo amin'ny mponina , eo amin'ny tanora , eo amin'ny fanabeazana, eo amin'ny fanofanana amin'ny asa, izay fanalahidin'ny hoavinareo, ary fantatro fa anisan'ny mitana toerana lehibe ao an-tsain'ny filoha Hery Rajaonarimampianina , indrindra ao anatin'ny OIF.

Tiako kosa ny hanamafy momba ny lalana hizoran'ny fifandraisantsika amin'ny maha olombelona. Mihoatra ny 20.000 Frantsay no nisafidy honina eto Madagasikara, an'arivony ny tanora Frantsay sy Malagasy mianatra amin'ireo sekoly mampiasa ny teny frantsay na misy fifandraisana amin'ny Larantsa. An'aliny ny tanora na olon-dehibe manaraka ny fampianarana omena ireo 29 Alliance française, izay tambajotra goavana indrindra erantany. An-jatony isan-taona ny tanora mpilatsaka an-tsitrapo manolotra ny hafanam-pony ary ny fahaizana manaony – tsy misy fikendrena tombontsoa - ho an'ny fampandrosoana. Mihoatra ny 4000 Malagasy no mianatra any Frantsa, ary, manantena isika, fa tsy ho ela dia hahita asa sahaza ny marim-pahaizainy eto Madagasikara izy ireo.

Andriamatoa Praiministra, Hiahy hetsika izay hanamarika bebe kokoa izany fifandraisana miavaka izany ianao amin'ny volana oktobra, amin'ny fikarakarana ny Fivoriam'ny Vondrom-bahoaka Itsinjaram-pahefana. Madagasikara raha ny marina no firenena voalohany mandray ny fanampiana avy amin'ny vondrombahoaka sy lafin-tany Frantsay .Hihaona amin'ny Malagasy mitovy andraikitra aminy ry zareo, ao amin'ny Fandrarahana ny Tanàna, Faritra, Faritany mba hanome hery indray ny fifandraisana amin'izy ireo , rehefa nandalo fotoana fanavaozana, na ny teo amin'ny Frantsay na teo amin'ny Malagasy.

Ry Malagasy namana, Ry mpiray tanindrazana,

Ny fifandraisana ara-olombelona, dia ianareo rehetra tonga manatrika izao lanona izao ihany koa. Ny fahatongavanareo maro, ny fahasamihafana dia maneho ny tantara lava sady itambarantsika . Mazava ho azy fa nisedra ny sarotra izany tantara izany , fa na inona na inona nitranga anefa, dia vitantsika ny nandresa izany . Ka misaotra ny Filohan'ny Repoblika sy ny tenanao aho andriamatoa Praiministra noho ny firotsahanao manokana sy ny an'ny governemanta tarihinao momba ny olana mamaivay ny fakàna an-keriny. Mandroso ny raharaha, notendrena ny mpitsara "ampomba" ("référent") ary deraiko ny finiavany sy ny fasahiany. Nosamborina ireo olona voarohiroby. Ny atao izao dia ny ahitana ireo ati-doha mpikotrika izany , mba hamongarana ny tsimatimanota, ka tsy hisy intsony ny fiverimberenan'ny fakàna an-keriny teratany frantsay, voasotasota , sy Malagasy ary vahiny mizaka asan-jiolahy.

Ary farany, ny fifandraisana ara-olombelona dia midika ihany koa firaisan-kina izay mampiray antsika ao amin'ny fitsapana. Ny firaisampo asehon'ny Malagasy, rehefa misy zava-manjo an'I Lafrantsa, indrindra taorian'ny vono olona niseho tao Nice ny 14 Jolay tamin'ny herintaona, ny fandraisany anjara amin'ny fiandaniana ara-miaramila antsika miady amin'ny fampihoroboroana sy ny fisaintsainana matao hanatevina ny laharantsika amin'ity ady ity ao anatina hetsika fitandrovana ny fandriam-pahalemana. Miantrana ihany koa any Frantsa, indrindra fa ao La Reunion rehefa voan'ny hain-tsty sy ny tsy fanjariantsakafo ary ny fandalovany rivo-doza, toy Enawo I Madagasikara .

Fa misy ihany koa ny fankalazana ma haravo. Nandritra ny volana lasa sy ny volana ho avy , dia nahafaly ary nahafaly ny hankalaza ny 70 taona ny Alliance française, ny 70 taona ny AFD, ny 70 taona ny IRD sy ny 120 taonan'ny Institut Pasteur miasa ho an' ny vahoaka Malagasy. Mbola fotoana maro afahantsika mihaona izany .

Na ahoana na ahoana, fantaro fa ho an'ny ekipa rehetra ato amin'ny ambasady sy ny tenako , dia fahafinaretana sy voninahitra lehibe ny mandray anareo eto amin'ity toerana ity, izay manana ny tantarany. Fantatro fa tsy mora vao tonga aty aminay, ka ialan-tsiny ho anareo izay afaka tonga ihany izany.

Fisaorana manetriketrika ihany koa no atolotro an'ireo orinasa izay nanohana anay tamin'ny fikarakarana izao lanonana izao . Ny mpandraharaha mazava ho azy dia mason-drojo tena ilaina amin'ilay fifandraisana ara- olombelona izay voalazako teo aloha ary ny hoavy iombonantsika dia miankina betsaka amin-dry zareo .

Niara-nisalahy isika rehetra mba ho fety ity lanonana ity (ary misaotra an'Andriamanitra koa noho ny famindram-pony sy noho ny andro mamiratra kanefa ririnina) (dikan-teny malalaka)

Mankasitraka, mankatelina Tompokolahy sy Tompokovavy. Mirary soa ho antsika rehetra .

- - - - - - - - -