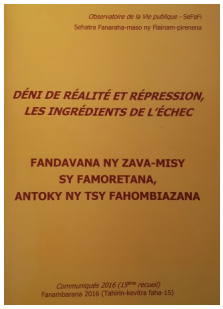

Vendredi 24 février 2017, Hôtel Tamboho, Ambodivona, 10h. Les membres du SeFaFi ont organisé une conférence de presse pour la présentation du 15ème recueil de leurs communiqués (année 2016).

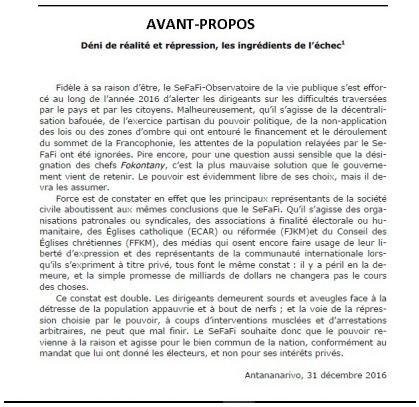

AVANT-PROPOS

Déni de réalité et répression, les ingrédients de l'échec[1]

Fidèle à sa raison d'être, le SeFaFi-Observatoire de la vie publique s'est efforcé au long de l'année 2016 d'alerter les dirigeants sur les difficultés traversées par le pays et par les citoyens. Malheureusement, qu'il s'agisse de la décentralisation bafouée, de l'exercice partisan du pouvoir politique, de la non-application des lois ou des zones d'ombre qui ont entouré le financement et le déroulement du sommet de la Francophonie, les attentes de la population relayées par le SeFaFi ont été ignorées. Pire encore, pour une question aussi sensible que la désignation des chefs *Fokontany*, c'est la plus mauvaise solution que le gouvernement vient de retenir. Le pouvoir est évidemment libre de ses choix, mais il devra les assumer.

Force est de constater en effet que les principaux représentants de la société civile aboutissent aux mêmes conclusions que le SeFaFi. Qu'il s'agisse des organisations patronales ou syndicales, des associations à finalité électorale ou humanitaire, des Eglises catholique (ECAR) ou réformée (FJKM)et du Conseil des Églises chrétiennes (FFKM), des médias qui osent encore faire usage de leur liberté d'expression et des représentants de la communauté internationale lorsqu'ils s'expriment à titre privé, tous font le même constat : il y a péril en la demeure, et la simple promesse de milliards de dollars ne changera pas le cours des choses.

Ce constat est double. Les dirigeants demeurent sourds et aveugles face à la détresse de la population appauvrie et à bout de nerfs ; et la voie de la répression choisie par le pouvoir, à coups d'interventions musclées et d'arrestations arbitraires, ne peut que mal finir. Le SeFaFi souhaite donc que le pouvoir revienne à la raison et agisse pour le bien commun de la nation, conformément au mandat que lui ont donné les électeurs, et non pour ses intérêts privés.

Antananarivo, 31 décembre 2016

Alors que le président de la République a entamé la deuxième moitié de son quinquennat et nommé un troisième Premier ministre en trois ans, la population reste toujours aussi pauvre. L'impact des sommets de la COMESA et de la Francophonie a été minime, qu'il s'agisse des infrastructures, du commerce international ou du système éducatif. Et la corruption continue à gangréner la société, tandis que le développement et l'emploi restent inaccessibles aux millions de jeunes. La question se pose alors de savoir qui prend les décisions, et quels sont les objectifs du pouvoir ?

Dans ce recueil des communiqués du SeFaFi publiés en 2016, le citoyen trouvera l'écho de ses préoccupations, la dénonciation des disfonctionnements de la vie publique et des propositions pour améliorer la situation.

Miditra amin'ny fisasahan'ny taona dimy hiasany ny filohan'ny Repoblika ary nanendry ny Praiminisitra fahatelo tao anatin'ny telo taona. Manify dia manify ny fiantraikan'ny fihaonana an-tampon'ny COMESA sy ny Frankofonia, na eo amin'ny fitodrafitrasa na ny varotra iraisam-pirenena na ny rafi-panabeazana. Mbola manohy mikiky ny fiarahamonina ny kolikoly, ny fampandrosoana sy ny fahitana asa dia nofinofy ihany ho an'ny tanora tsy hita isa. Ao anatin'izany toe-javatra izany, iza moa no mandray fanapahan-kevitra, ary inona no tanjona kendren'ny fitondrana ?

Ato amin'ity amboaran'ny filazana navoakan'ny SeFaFi nandritra ny taona 2016 ity no hahitan'ny olom-pirenena ny akon'ny ahiahiny, ny famakiana bantsilana ny fikorontanan'ny fiainam-pirenena ary ny tolokevitra hanatsarana ny fandehan-javatra.

Publications du SeFaFi :

SeFaFi, *L'Observatoire de la vie publique à Madagascar. D'une crise à l'autre (2001-2013)*, L'Harmattan / Foi & Justice, 2014.

SeFaFi, *Les débuts chaotiques de la IVe République - Misavorovoro fiatomboka ny Repoblika faha-IV*, Foi & Justice, 2015.

SeFaFi, *La mayonnaise ne prend toujours pas - Manotrika atody lamokany*, Foi & Justice, 2016.

SeFaFi, *Déni de réalité et répression, les ingrédients de l'échec – Fandavana ny zavamisy sy famoretana, antoky ny tsy fahombiazana*, Foi & Justice, 2017.

ISBN n° 979-10-91816-23-6
© SeFaFi 2017

SeFaFi
Lot III M 33 K, Andrefan'ambohijanahary, Antananarivo
Tél : **032 59 761 62** Email : **sefafi@gmail.com** Site Web : **www.sefafi.mg**

Jeannot Ramambazafy - Photos: Haja Randria - www.madagate.org